



# SENASICA

SERVICIO NACIONAL DE SANIDAD,  
INOCUIDAD Y CALIDAD AGROALIMENTARIA



Para plagas de importancia económica  
presentes en apoyo a la producción de  
maíz, frijol, trigo y arroz



# 18

## Octubre

# Boletín de Alerta Fitosanitaria del SENASICA para Gusano cogollero en el estado de San Luis Potosí



Colaboración Técnico-Científica:

Dirección en Jefe  
Dirección General de Sanidad Vegetal  
Instituto Nacional de Investigaciones Forestales, Agrícolas y Pecuarias del Campo Experimental Bajío  
Comité de Sanidad Vegetal del Estado de San Luis Potosí



2024  
AÑO DE

Felipe Carrillo  
PUERTO

BENEFICIO DEL PROLETARIADO,  
REVOLUCIONARIO Y DEFENSOR  
DEL MAYA

**Gusano cogollero en San Luis Potosí**

Derivado de la información recabada a través de los censos realizados en campo y el pronóstico meteorológico a 7 días, la AF-SENASICA correspondiente a **Gusano cogollero en San Luis Potosí**, notifica a los municipios con nivel de riesgo con el objeto de prevenir que la plaga se establezca en el cultivo.

**1. Condiciones meteorológicas favorables para el desarrollo de la plaga**

De acuerdo con la información meteorológica pronosticada en el estado se identifica que existirán condiciones favorables para el desarrollo de la plaga.

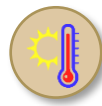

**T Máx**  
**22.1 °C**



**T Mín**  
**12.7 °C**



**Lluvia**  
**15-99 mm**

**2. Análisis de probabilidad de riesgo**

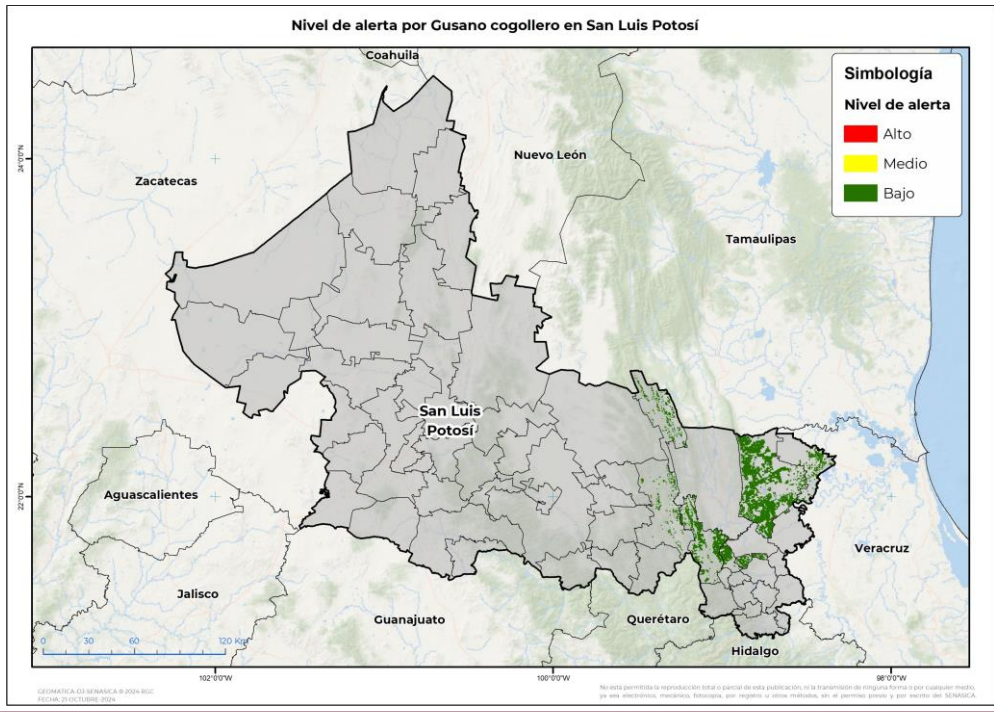

Se determina que la plaga puede comenzar su desarrollo debido a que hay:

- 7 municipios con nivel de alerta bajo (Anexo 1).



**3. Sensibilización referenciado a estrategias operativas e impacto económico**

**Impacto económico en las hectáreas con mayor riesgo**



**7 municipios en riesgo bajo**  
**96,049 ha**



**1,428 millones de pesos**

**Acompañamiento técnico al sector**

Se considera oportuno:

- Notificar al productor para que puedan implementar acciones preventivas (capacitación y acompañamiento técnico) en los municipios identificados.

Nota: El siguiente cálculo fue establecido tomando en consideración el precio medio rural promedio del estado [Fuente: SIAP, 2023].



Gusano cogollero en San Luis Potosí

**4. Avance de siembra**

Avance de siembra de maíz en el estado de San Luis Potosí al 21 de octubre de 2024  
Ciclo OI

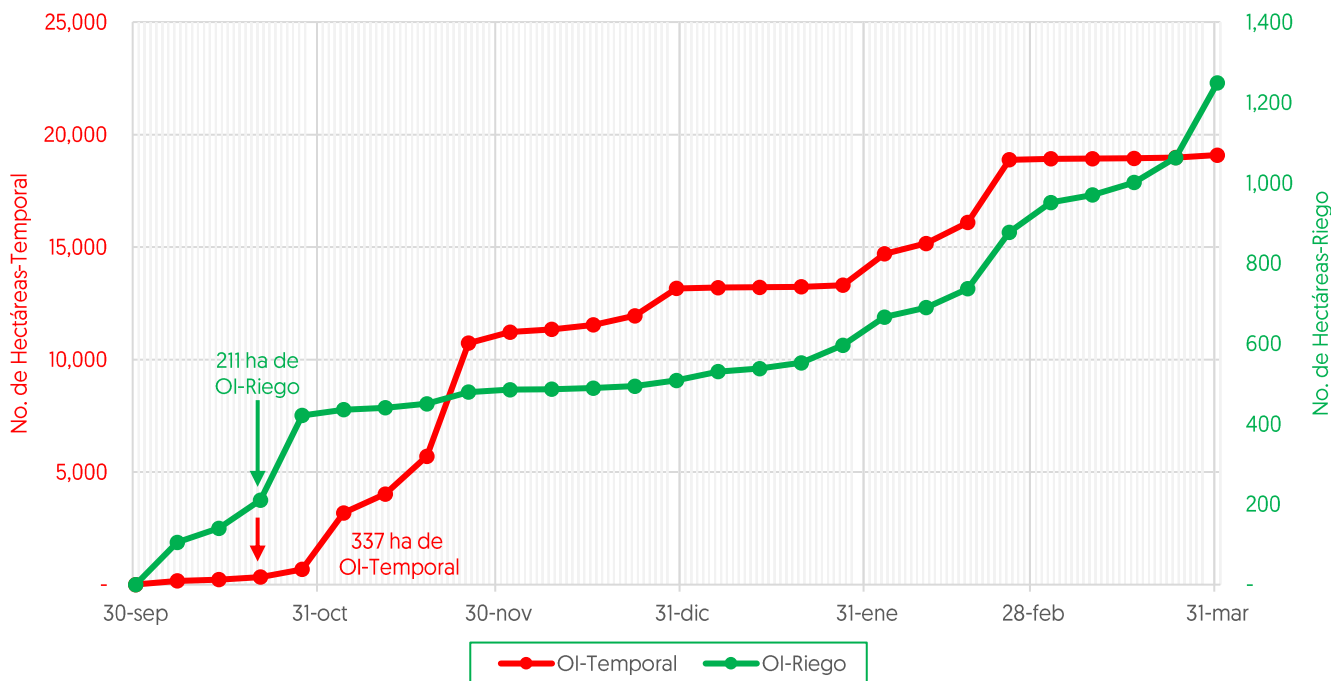

De acuerdo con los registros del SIAP, se estima el siguiente avance de siembra:

-211 ha bajo condiciones de **riego**

-337 ha bajo condiciones de **temporal**

**5. Recomendaciones AF-SENASICA**

Derivado de la integración de elementos como: superficie de producción de maíz en su modalidad Otoño-Invierno, variables meteorológicas, etapa fenológica susceptible del cultivo hospedante, dinámica poblacional de la plaga y acciones operativas implementadas, se sugiere al personal técnico del Servicio Fitosanitario lo siguiente:

1. El acompañamiento técnico debe fortalecerse en los municipios señalados con riesgo bajo, con el objetivo de **verificar la etapa fenológica del cultivo e incidencia posible de la plaga**.
2. Establecer un cronograma de actividades y calendario de visitas en los diferentes predios de los municipios identificados a fin de **brindar de manera oportuna información al sector agrícola como base para el manejo preventivo**.
3. Sensibilizar al sector agrícola en el manejo preventivo, donde se **transfiera la metodología del monitoreo oportuno de la plaga, que permita y coadyuve en la accionabilidad ante un brote emergente**.
4. En caso de encontrar la plaga, **prestar especial atención en el uso de plaguicidas autorizados por COFEPRIS y privilegiar el principio del control biológico bajo un enfoque de manejo sostenible de la plaga de forma regional**.



Vigente del 21 al 27 de octubre de 2024

Gusano cogollero en San Luis Potosí

Anexo 1.- Se han identificado 7 municipios con riesgo bajo, y presencia del cultivo para el desarrollo de Gusano cogollero, mismos que en caso de presentarse la plaga estarían en riesgo.

Municipios con cultivo y probable riesgo por Gusano cogollero en San Luis Potosí

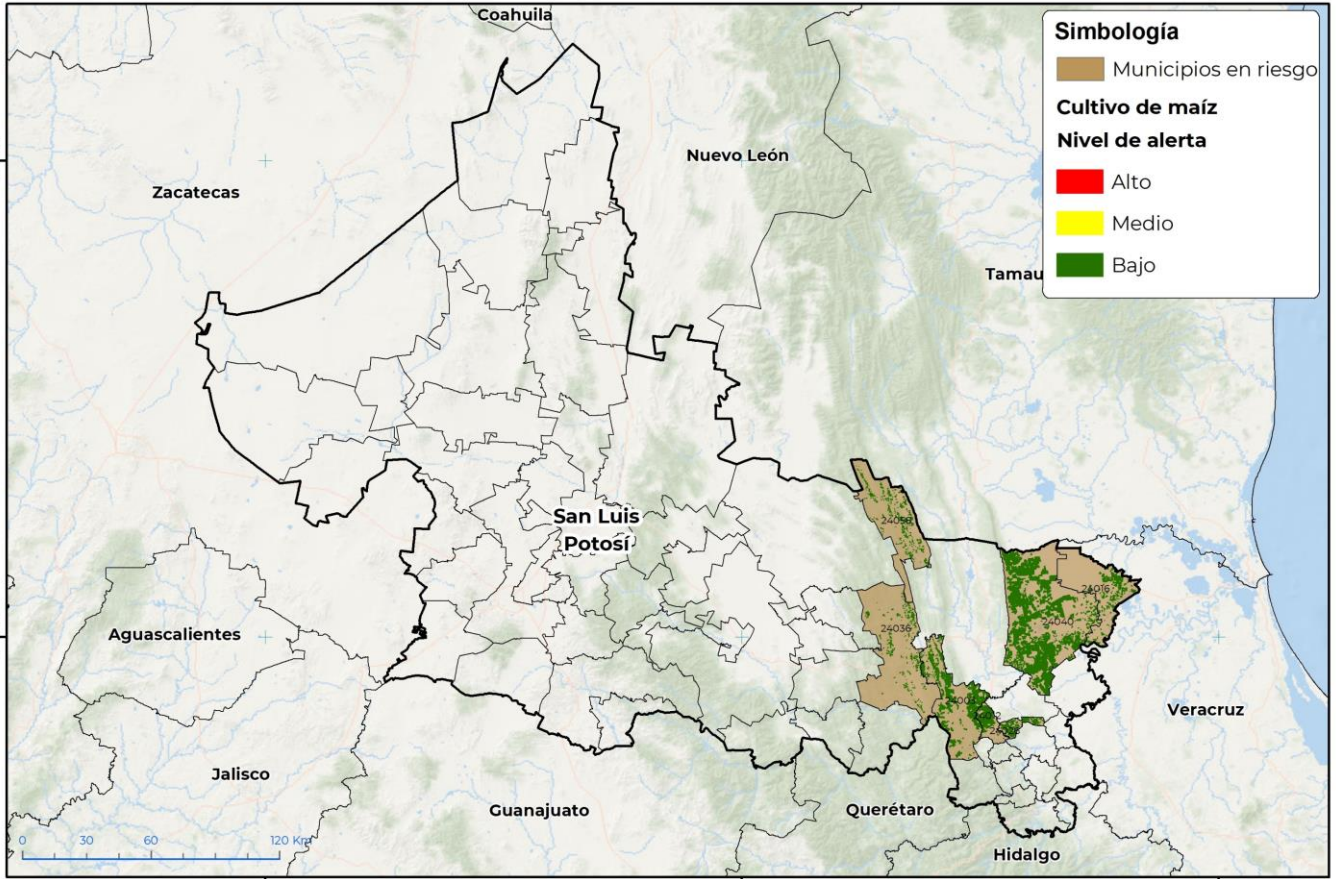

GEOMATICA-DJ-SENASICA © 2024 RGC  
FECHA: 21 OCTUBRE 2024

No está permitida la reproducción total o parcial de esta publicación, ni la transmisión de ninguna forma o por cualquier medio, ya sea electrónico, mecánico, fotocopia, por registro u otros métodos, sin el permiso previo y por escrito del SENASICA.

Municipios con estrategia operativa 2024		
Municipios	Clave	Superficie [ha]
Tamuín	24040	62,097
Ebano	24016	4,134
<b>Total general</b>		<b>66,231</b>

Municipios en nivel de riesgo bajo		
Municipios	Clave	Superficie [ha]
Aquismón	24003	15,214
Tancanhuitz	24012	8,466
El Naranjo	24058	2,343
San Antonio	24026	2,241
Tamasopo	24036	1,553
<b>Total general</b>		<b>29,818</b>

Contacto

Correo: [alerta.fitosanitaria@senasica.gob.mx](mailto:alerta.fitosanitaria@senasica.gob.mx)

Teléfono gratuito: 800 987 987 9